

Tub protector ventil - Detaliu A

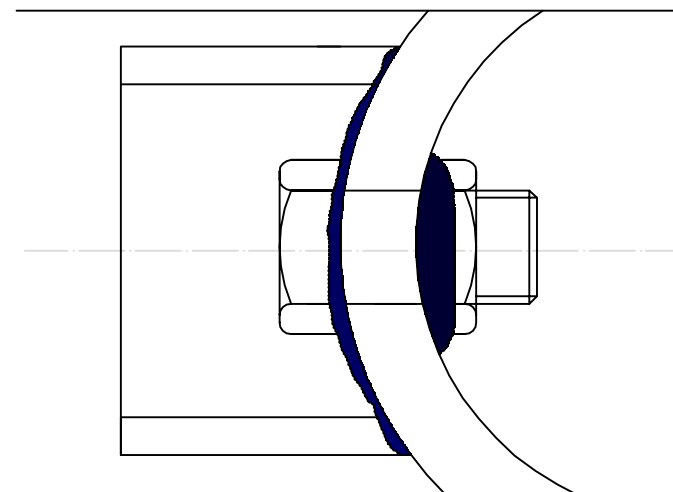
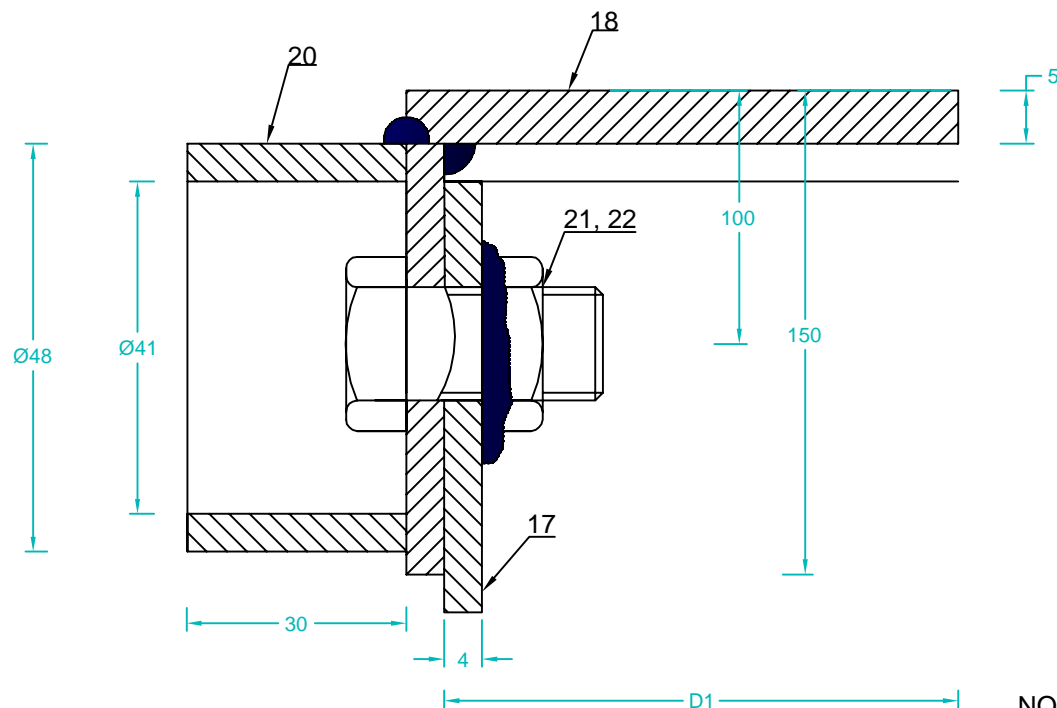

NOTA: - protectoarele, respectiv gaurile pentru suruburi, se vor executa echidistant in capac. Piulitele se sudeaza dupa montaj.
- pe tub si capac se traseaza un semn de pozitie.

Verificator/ Expert	Nume	Semnatura	Cerinta	Referat / Expertiza Nr. / Data
S.C. SNIF PROIECT S.A. Targoviste Numar de inmatriculare J15/925/2005			Beneficiar: CONPET S.A. PLOIESTI	Pr. nr. 309
Specificatie	Nume	Semnatura	Scara:	Faza PT+CS+DE
Sef proiect	Ing. Costea Paul			
Desenat	Ing. Radu Florin		Data: 2015	Pl. nr. 36
Proiectat	Ing. Costea Paul			

"Inlocuire conducta de transport titer Ø12" și Ø14" Cănojan-Ploiesti în zonele: Crivat-Catunu pe o lungime de cca. 550m+30m foraj orizontal subtraversare DN 1A Bucuresti-Ploiesti, loc. Ghimpat - traversare râu Colentina pe o lungime de cca. 500m și loc. Sfântu Gheorghe - Crevedia Mica, pe o lungime de cca. 1.100m, cu un total de 2.180m pe fir"

Tub protector ventil - Detaliu A